

南芦屋浜地区涼風町 5 番教育施設用地における 幼保連携型認定こども園建設に関する説明会

平成 28 年 12 月 18 日（日）10 時～
潮芦屋交流センター2 階
多目的室（201～203 室）

平成 28 年 12 月 19 日（月）19 時～
潮芦屋交流センター2 階
多目的室（201～203 室）

次第

1. ご挨拶 芦屋市こども・健康部 部長 三井幸裕

2. 法人について 社会福祉法人 山善福社会 理事長 山本茂善

3. 幼保連携型認定こども園について 社会福祉法人 山善福社会 総合主任 後村純子

4. 建物について 株式会社 **C.E.M** 椎原総合設計 椎原毅 ・ 中雄佑

5. 質疑応答

■ 社会福祉法人 山善福社会 法人概要

法人の名称	社会福祉法人 山善福社会
代表者	理事長 山本 茂善
法人の所在地	大阪府茨木市東太田3丁目8番3号
法人設立年月日	平成2年3月28日
事業の内容	第二種社会福祉事業 (イ) 保育所の経営 (ロ) 幼保連携型認定こども園の経営 (ハ) 一時預かり事業の経営 (ニ) 病児保育事業の経営
法人の運営施設	茨木市 幼保連携型認定こども園 さんすい学園 茨木市 幼保連携型認定こども園 おとのは学園 茨木市 幼保連携型認定こども園 豊原学園 茨木市 鮎川保育園 茨木市 幼保連携型認定こども園 いぶきの丘学園

■ 基本理念・教育・保育基本方針・教育・保育目標等

法人基本理念	<ul style="list-style-type: none"> ・「人の心と人の和」を大切にし、「大地に根ざした生きる力」を育み、健全な心身の発達を図りつつ、生涯にわたる人格形成の基礎を培います。 ・教育基本法・児童福祉法及び認定こども園法に基づき、教育・保育が必要な子どもへの教育・保育の総合的な提供を行います。 ・多様な家庭環境・雇用形態に対応し、保護者や地域と連携を図りつつ社会的役割、公共の利益を追求し、地域子育て支援の拠点的作用を担います。
教育・保育理念	<p>○子どもは「豊かに伸びていく可能性」をそのうちに秘めています。その子どもが「現在を最も良く生き、望ましい未来を創り出す力の基礎を培う」事を目的とします。</p> <p>○子ども一人ひとりの違いを尊重し、一人ひとりの発達過程を捉え、育ちの上で望ましい経験を豊かにしていく事を基本とします。</p> <ol style="list-style-type: none"> 1 家庭と綿密に連携し子どもの状況や発達過程を踏まえ、養護及び教育を一体的に行います。 2 子どもが健康で安全で情緒の安定した生活が出来る環境を整え、生活に必要な習慣・態度を養い心身の健康の基礎を培います。 3 子どもの主体性や人権を尊重し、愛情と知識と技術をもって豊かな人間性を持った子どもを育成します。 4 子どもを中心に保護者・保育者がともに喜び、ともに育ちあえるパートナー関係を築き「人の心と人の和」を大切にします。

教育・保育方針	<ol style="list-style-type: none"> 1 子どもが安全で情緒の安定した生活ができ、自己を十分発揮できる環境を整え、生活に必要な習慣、態度などを身につけて心身の健康の基礎を培います。 2 子どもの主体的な活動や子ども相互の関わりを大切にし、発達に必要な様々な体験を通して物事に対する興味や関心を育て、自分で考え意欲的に行動し、粘り強く取り組む子どもを育成します。 3 友だちや大人との関係を深めながら愛情や信頼感を育み、自分も人も大切にする心を育て自立と協調の態度を養うとともに、道徳性や社会性の芽生えを培います。
教育・保育目標	<ul style="list-style-type: none"> ・人間関係…友だちと楽しく過ごし、自分も人も大切にする心を育て、人と関わる力を養います。 ・健康 …食べる・眠る・遊ぶという生活リズムを大切に、健康や安全など生活に必要な基本的な生活習慣を身につけ、心と体を健康に育てます。 ・表現 …さまざまな表現活動を体験し、自分の思いや感じたことを豊かに表現できる子どもを育てます。 ・言葉 …言葉への関心や興味を持ち、言葉の豊かさを養い、伝え合う喜びや思考力の基礎を培います。 ・環境 …自然や社会の出来事に興味や関心を持ち、五感（視覚・聴覚・味覚・触覚）を育み豊かな感性や感覚を育て、環境にかかわる力を養います。

■ 幼保連携型認定こども園 計画概要

《施設の概要》

種別	幼保連携型認定こども園
名称	(検討中)
所在地	兵庫県芦屋市涼風町 5 番
開園予定年月日	平成 30 年 4 月 1 日

《計画の概要》

利用定員		0 歳児	1 歳児	2 歳児	3 歳児	4 歳児	5 歳児	合計
	1 号				30 人	30 人	30 人	90 人
	2・3 号	9 人	12 人	15 人	18 人	18 人	18 人	90 人
	合計	9 人	12 人	15 人	48 人	48 人	48 人	180 人
開園日・休園日	1 号	月～金（開園） ※春季（4/2～4/7）・夏季（7/25～8/24）（休園） 冬季（12/25～1/8）・学年末（3/25～3/31）（休園）						
	2・3 号	月～土（土曜日は必要な場合のみ） ※日祝 年末年始（12/29～1/3）は休園						
教育・保育の提供時間	1 号	9：00～14：00（14：00～17：00 まで預かり保育可能）						
	2・3 号	◆保育短時間利用 9：00～17：00 ◆保育標準時間利用 7：00～18：00 ※平日（月～金）は 18：00～19：00 まで延長保育あり。						
実施する特別保育事業	<ul style="list-style-type: none"> ・延長保育事業 ・統合保育事業 ・一時預かり保育事業 ・地域子育て支援拠点事業 ・放課後児童健全育成事業 							
食事の提供	自園調理による完全給食（アレルギー対応あり）							
保育の特色	<ul style="list-style-type: none"> ・裸足保育 ・育児担当制乳児保育 丁寧な育児を通して、愛着関係を形成し、情緒の安定と基本的な生活習慣の自立を促します。 ・異年齢保育 遊びを通して、人としての関係や社会の仕組みや自然などについても学びます。 ・食育 							

■建物について 概要

敷地面積：3,561.55㎡

建築面積：約1,500㎡（予定）

延床面積：約1,500㎡（予定）

園庭面積：約1,200㎡（予定）

階数：地上1階建て

構造：鉄筋コンクリート造

屋根：カラーガルバリウム鋼板瓦棒葺き（予定）

平成29年													平成30年					
12月	1月	2月	3月	4月	5月	6月	7月	8月	9月	10月	11月	12月	1月	2月	3月	4月	5月	
設計期間						入札	工事説明会	着工(基礎工事)	躯体工事	内装工事	外構工事	準備	開園					
●説明会(12/18・12/19)																		

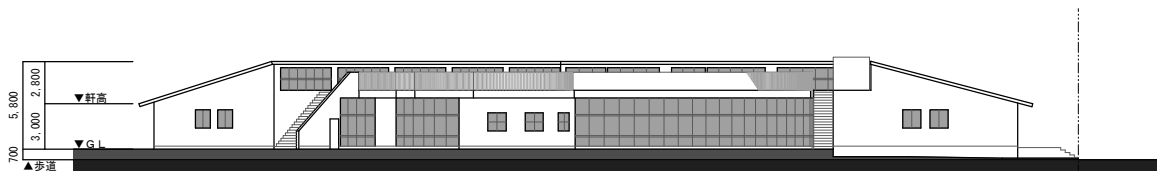

南立面図
S=1:500



東立面図

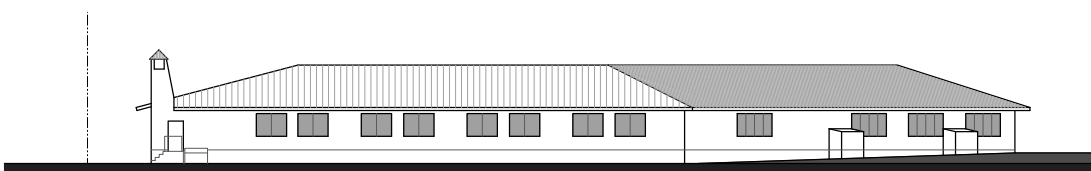

北立面図

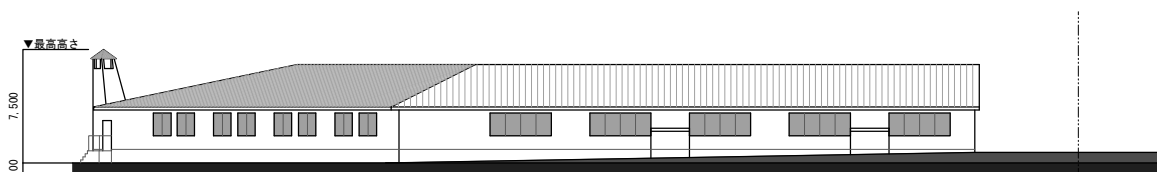

西立面図

本図面は計画途中のものであり建物形状に今後、調整があります。

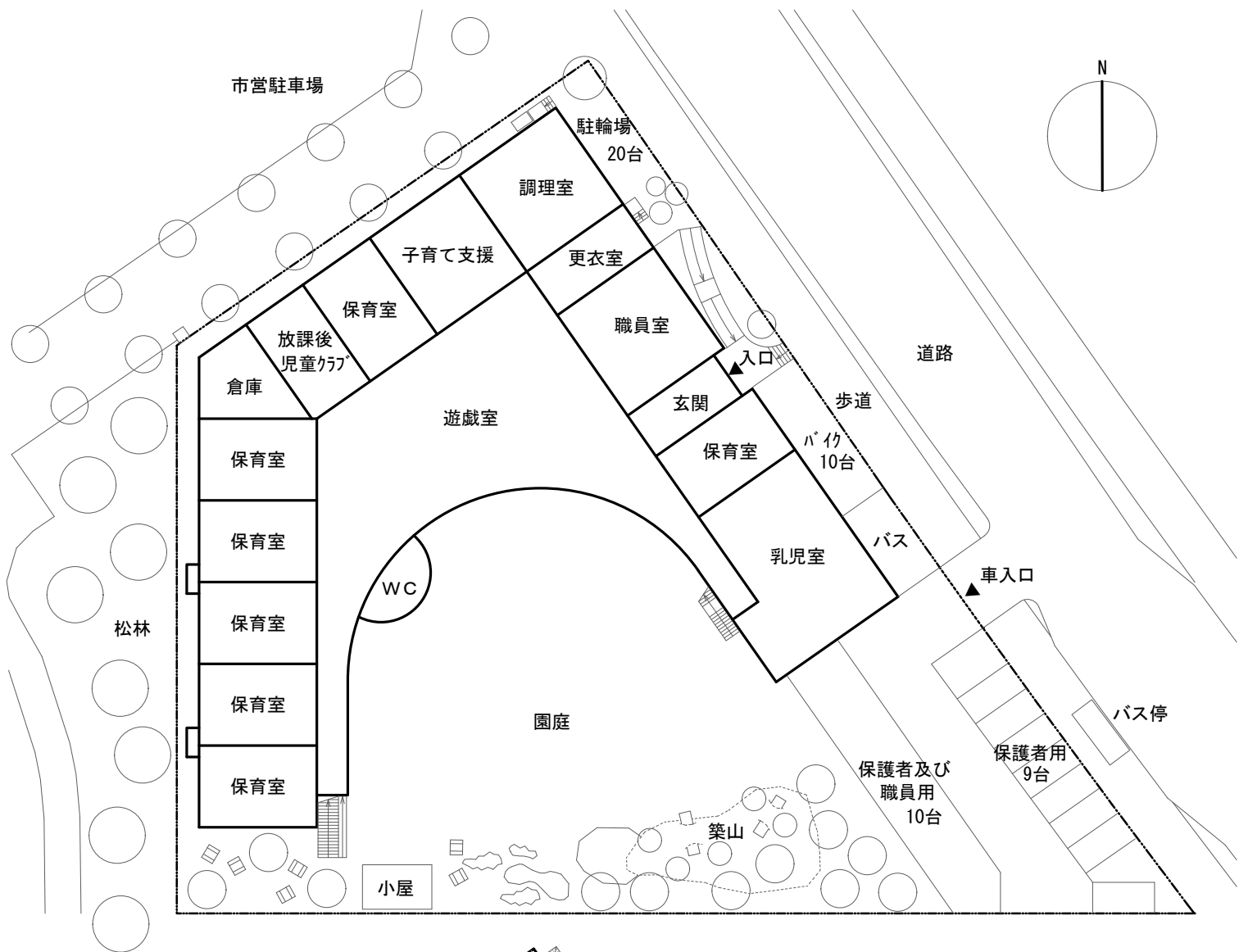

1階平面図
S=1:500

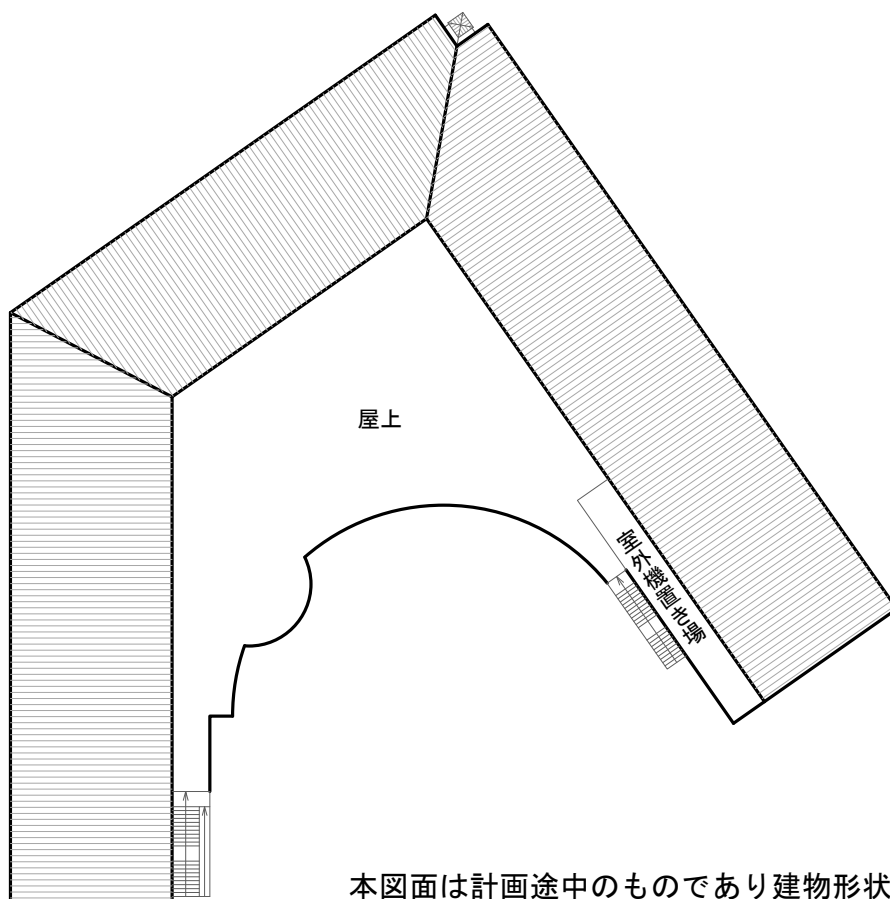

屋根伏図
S=1:500

本図面は計画途中のものであり建物形状に今後、調整があります。